



[제 15회 태백산기전국종합대회(중등부)]

Match Team Statistics

2018. 07. 14 12:20 황지정산고체육관

Referees : 이은하 / 이가을
 Technical officer : 장면호 / 이상효
 MVP : -

정신여자중학교 10 4 : 14 20 만성중학교

만성중학교

| Player | | Shots | | | | | | | | Offence | | | Deffence | | RB | Punishments | | | | Run |
|--------|------|-------|-------|------|------|------|-----|-----|-----|---------|----|----|----------|----|----|-------------|------|----|-------|--------|
| NO | Name | G/S | % | 6m | Wing | 9m | 7m | FB | BT | AS | TF | BD | BS | ST | | YC | 2min | RC | DR | |
| 10 | 임서영 | 2/3 | 66.7% | 1/1 | | | 1/1 | 0/1 | | | 1 | | | | 1 | | | | 48:16 | |
| 11 | 김승원 | 7/13 | 53.8% | | 1/1 | 2/8 | | 4/4 | | | 2 | | | | | 1 | | | 44:57 | |
| 12 | 김리하 | 0/0 | 0.0% | | | | | | | | | | | | | | | | 24:15 | |
| 13 | 오현수 | 3/5 | 60.0% | 0/1 | | | 1/1 | 1/1 | 1/2 | 4 | 3 | | 4 | 2 | 1 | | | | 41:26 | |
| 14 | 김도희 | 4/12 | 33.3% | 0/4 | | 2/5 | | 1/1 | 1/2 | 2 | 3 | 1 | | 1 | 1 | 1 | | | 50:00 | |
| 15 | 안연비 | 0/3 | 0.0% | 0/2 | | | | 0/1 | | | | | | | | | | | 36:56 | |
| 16 | 이주형 | 0/0 | 0.0% | | | | | | | | | | | | | | | | 25:45 | |
| 17 | 김세희 | 4/5 | 80.0% | 2/2 | 0/1 | | 1/1 | | | 2 | | | 1 | | | 1 | | | 39:35 | |
| 19 | 박세림 | 0/2 | 0.0% | | 0/2 | | | | | | | | | | | 1 | | | 32:47 | |
| Totals | | 20/43 | 46.5% | 3/10 | 1/4 | 4/13 | 3/3 | 6/8 | 2/4 | 8 | 9 | 1 | 5 | 3 | 2 | 2 | 3 | 0 | 0 | 343:57 |

| GK | | TOTAL SHOTS | | 6M | | WING | | 9M | | 7M | | FB | | BT | | RUN |
|--------|------|-------------|-------|-----|-------|------|--------|-----|--------|-----|-------|-----|------|-----|------|-------|
| NO | Name | S/S | % | S/S | % | S/S | % | S/S | % | S/S | % | S/S | % | S/S | % | M:S |
| 16 | 이주형 | 4/8 | 50.0% | 0/2 | 0.0% | 2/2 | 100.0% | 2/2 | 100.0% | 0/0 | 0.0% | 0/0 | 0.0% | 0/2 | 0.0% | 25:45 |
| 12 | 김리하 | 5/11 | 45.5% | 1/4 | 25.0% | 1/1 | 100.0% | 1/1 | 100.0% | 2/4 | 50.0% | 0/0 | 0.0% | 0/1 | 0.0% | 24:15 |
| Totals | | 9/19 | 47.4% | 1/6 | 16.7% | 3/3 | 100.0% | 3/3 | 100.0% | 2/4 | 50.0% | 0/0 | 0.0% | 0/3 | 0.0% | 50:00 |

| Team Shots | Goals | Saves | Missed | Post | Blocked | Total | % |
|---------------|-------|-------|--------|------|---------|-------|--------|
| 6m Shots | 3 | 4 | 1 | 2 | 0 | 10 | 30.0% |
| Wing Shots | 1 | 2 | 0 | 1 | 0 | 4 | 25.0% |
| 9m Shots | 4 | 6 | 0 | 3 | 0 | 13 | 30.8% |
| 7m Shots | 3 | 0 | 0 | 0 | 0 | 3 | 100.0% |
| Fast Breaks | 6 | 0 | 2 | 0 | 0 | 8 | 75.0% |
| Breakthroughs | 2 | 2 | 0 | 0 | 0 | 4 | 50.0% |
| Totals | 19 | 14 | 3 | 6 | 0 | 42 | 45.2% |



[제 15회 태백산기전국종합대회(중등부)]

Shot Distribution

2018. 07. 14 12:20 황지정산고체육관

Referees : 이은하 / 이가을
 Technical officer : 장면호 / 이상효
 MVP : -

정신여자중학교 10 4 : 14 20 만성중학교

만성중학교

Players
Goals / Shots

| 10. 임서영 | | |
|---------|-----|-----|
| 1/1 | 0/0 | 0/0 |
| 1/1 | 0/0 | 0/0 |
| 0/0 | 0/0 | 0/0 |

Missed: 1

| 11. 김송원 | | |
|---------|-----|-----|
| 1/3 | 0/1 | 1/1 |
| 1/1 | 0/0 | 2/2 |
| 0/0 | 0/0 | 2/2 |

Post: 3

| 12. 김리하 | | |
|---------|-----|-----|
| 0/0 | 0/0 | 0/0 |
| 0/0 | 0/0 | 0/0 |
| 0/0 | 0/0 | 0/0 |

| 13. 오현수 | | |
|---------|-----|-----|
| 1/2 | 0/0 | 0/0 |
| 0/0 | 0/0 | 0/0 |
| 1/2 | 0/0 | 1/1 |

| 14. 김도희 | | |
|---------|-----|-----|
| 0/1 | 0/0 | 0/1 |
| 0/1 | 0/0 | 0/0 |
| 2/3 | 0/0 | 2/5 |

Post: 1 Blocked: 1

| 15. 안연비 | | |
|---------|-----|-----|
| 0/0 | 0/0 | 0/0 |
| 0/0 | 0/0 | 0/0 |
| 0/0 | 0/0 | 0/0 |

Missed: 2 Post: 1

| 16. 이주형 | | |
|---------|-----|-----|
| 0/0 | 0/0 | 0/0 |
| 0/0 | 0/0 | 0/0 |
| 0/0 | 0/0 | 0/0 |

| 17. 김세희 | | |
|---------|-----|-----|
| 1/1 | 0/0 | 0/0 |
| 0/0 | 0/0 | 1/2 |
| 2/2 | 0/0 | 0/0 |

| 19. 박세림 | | |
|---------|-----|-----|
| 0/0 | 0/0 | 0/0 |
| 0/1 | 0/0 | 0/0 |
| 0/0 | 0/0 | 0/0 |

Post: 1

Team
Goals / Shots

| Team | | |
|------|-----|-----|
| 4/8 | 0/1 | 1/2 |
| 2/4 | 0/0 | 3/4 |
| 5/7 | 0/0 | 5/8 |

Missed: 3 Post: 6 Blocked: 1

Offense

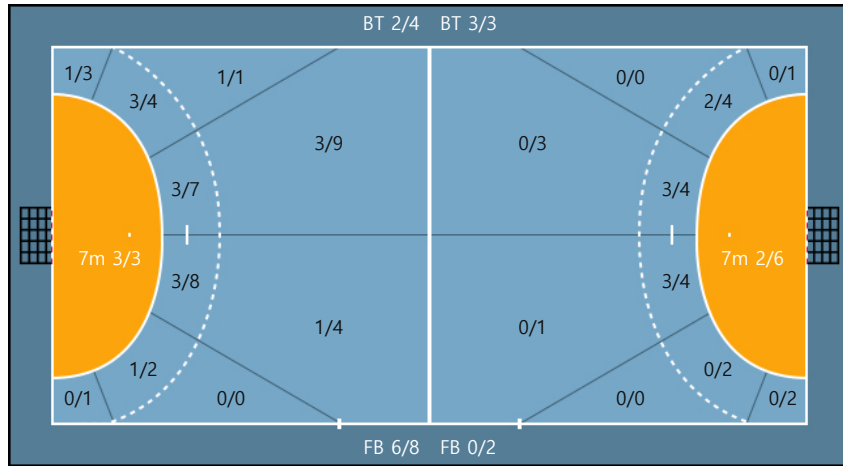

Defense

Goalkeepers
Goals / Shots

| 12. 김리하 | | |
|---------|-----|-----|
| 0/1 | 0/0 | 1/1 |
| 0/0 | 0/0 | 1/2 |
| 1/1 | 0/2 | 3/4 |

| 16. 이주형 | | |
|---------|-----|-----|
| 1/3 | 0/0 | 0/1 |
| 0/0 | 0/0 | 0/0 |
| 0/1 | 0/0 | 3/3 |

| | | | | | | | | | |
|------|------------------------------|----|--------------|----|-------------|-----|------------------|----|------------|
| 2Min | 2 Minute Suspensions | AS | Assists | BS | Block Shots | BT | Breakthroughs | RB | Rebound |
| DR | Disqualification with report | RC | Red cards | FB | Fast Breaks | G/S | Goals/Shots | BD | Blocked |
| S/S | Saves/Shots | YC | Yellow cards | ST | Steals | TF | Technical Faults | % | Efficiency |



[제 15회 태백산기전국종합대회(중등부)]

Play by Play

2018. 07. 14 12:20 황지정산고체육관

Referees : 이은하 / 이가을
 Technical officer : 장면호 / 이상효
 MVP : -

정신여자중학교 10 4 : 14 20 만성중학교
 6 : 6

만성중학교

| | | | | |
|--------|--------|--------|--------|--------|
| 10 임서영 | 11 김송원 | 12 김리하 | 13 오현수 | 14 김도희 |
| 15 안연비 | 16 이주형 | 17 김세희 | 19 박세림 | 98 임정희 |
| 99 최병화 | | | | |

정신여자중학교

| | | | | |
|--------|--------|--------|--------|--------|
| 1 권다인 | 2 우은채 | 7 신제나 | 9 강다연 | 10 유현정 |
| 12 김나림 | 20 유현욱 | 22 이수정 | 98 김정은 | 99 문병욱 |

1st Half

| Match Time | 만성중학교 | Score | Lead | 정신여자중학교 |
|------------|-----------------------------------------------------|-------|------|-----------------------------|
| 00:00 | Game Start | | | |
| 00:09 | 13 오현수 Catch miss | | | |
| 00:09 | 13 오현수 Steal | | | |
| 00:09 | 13 오현수 left-center 6M FastBreak GOAL | 1 : 0 | 1 | 1 권다인 Goalkeeper |
| 01:24 | 13 오현수 BlockShot | | | 20 유현욱 Blocked |
| 01:40 | 16 이주형 Goalkeeper Saved | | | 20 유현욱 right-center 9M SHOT |
| 01:51 | 10 임서영 left-center 6M FastBreak SHOT Missed | | | |
| 02:42 | 16 이주형 Goalkeeper Saved | | | 22 이수정 left-center 9M SHOT |
| 03:21 | | | | 22 이수정 Yellow Card |
| 03:30 | 13 오현수 7M GOAL | 2 : 0 | 2 | 1 권다인 Goalkeeper |
| 03:58 | | | | 9 강다연 Line cross |
| 04:34 | 17 김세희 7M GOAL Assist 13 오현수 | 3 : 0 | 3 | 1 권다인 Goalkeeper |
| 05:06 | 17 김세희 BlockShot | | | 22 이수정 Blocked |
| 05:16 | 11 김송원 left-center 6M FastBreak GOAL Assist 13 오현수 | 4 : 0 | 4 | 1 권다인 Goalkeeper |
| 05:36 | 14 김도희 Steal | | | |
| 05:45 | 14 김도희 left-center 6M FastBreak GOAL | 5 : 0 | 5 | 1 권다인 Goalkeeper |
| 06:21 | 16 이주형 Goalkeeper Saved | | | 12 김나림 right-wing SHOT |
| 06:33 | | | | 20 유현욱 Yellow Card |
| 06:49 | 17 김세희 right-wing 6M GOAL Assist 14 김도희 | 6 : 0 | 6 | 1 권다인 Goalkeeper |
| 07:26 | 13 오현수 BlockShot | | | 20 유현욱 Blocked |
| 07:38 | 13 오현수 Catch miss | | | |
| 08:14 | 13 오현수 Steal | | | |
| 08:28 | 11 김송원 right-center 6M FastBreak GOAL Assist 13 오현수 | 7 : 0 | 7 | 1 권다인 Goalkeeper |
| 09:03 | | | | 20 유현욱 7M SHOT post |
| 09:33 | 14 김도희 left-wing 6M BreakThrough GOAL | 8 : 0 | 8 | 1 권다인 Goalkeeper |
| 10:03 | | | | 20 유현욱 Over Step |

| Match Time | 만성중학교 | Score | Lead | 정신여자중학교 |
|------------|---------------------------------------------------|--------|------|-------------------------------------------|
| 10:16 | 11 김승원 right-wing 6M FastBreak GOAL Assist 17 김세희 | 9 : 0 | 9 | 1 권다인 Goalkeeper |
| 10:41 | 16 이주형 Goalkeeper | 9 : 1 | 8 | 22 이수정 right-center 6M GOAL Assist 20 유현욱 |
| 11:08 | 13 오현수 left-center 6M BreakThrough SHOT | | | 1 권다인 Goalkeeper Saved |
| 11:53 | 16 이주형 Goalkeeper | 9 : 2 | 7 | 10 유현정 right-center 6M BreakThrough GOAL |
| 11:58 | 14 김도희 Yellow Card | | | |
| 12:12 | 14 김도희 left-center 9M SHOT | | | 1 권다인 Goalkeeper Saved |
| 12:57 | | | | 20 유현욱 Kick |
| 13:07 | 11 김승원 right-wing 9M FastBreak GOAL | 10 : 2 | 8 | 1 권다인 Goalkeeper |
| 13:31 | 13 오현수 Yellow Card | | | |
| 13:51 | | | | 12 김나림 Catch miss |
| 14:22 | 11 김승원 right-wing GOAL Assist 17 김세희 | 11 : 2 | 9 | 1 권다인 Goalkeeper |
| 14:47 | | | | 20 유현욱 right-center 6M SHOT post |
| 15:17 | 19 박세림 left-wing SHOT post | | | |
| 16:06 | 16 이주형 Goalkeeper | 11 : 3 | 8 | 20 유현욱 right-center 6M GOAL |
| 16:33 | 13 오현수 left-center 6M SHOT | | | 1 권다인 Goalkeeper Saved |
| 17:22 | 13 오현수 BlockShot | | | 20 유현욱 Blocked |
| 17:38 | 13 오현수 BlockShot | | | 20 유현욱 Blocked |
| 18:05 | 11 김승원 Offense foul | | | |
| 18:15 | | | | 20 유현욱 Pass miss |
| 18:42 | 17 김세희 right-wing SHOT | | | 1 권다인 Goalkeeper Saved |
| 19:29 | | | | 9 강다연 Catch miss |
| 19:57 | 14 김도희 right-center 9M GOAL | 12 : 3 | 9 | 1 권다인 Goalkeeper |
| 21:14 | 16 이주형 Goalkeeper Saved | | | 12 김나림 right-wing SHOT |
| 21:38 | 14 김도희 left-center 6M SHOT | | | 1 권다인 Goalkeeper Saved |
| 21:56 | 16 이주형 Goalkeeper | 12 : 4 | 8 | 20 유현욱 left-wing 6M BreakThrough GOAL |
| 22:15 | 17 김세희 right-wing 6M GOAL Assist 13 오현수 | 13 : 4 | 9 | 1 권다인 Goalkeeper |
| 22:53 | | | | 20 유현욱 Pass miss |
| 23:17 | 10 임서영 7M GOAL | 14 : 4 | 10 | 1 권다인 Goalkeeper |
| 23:39 | 19 박세림 2Min(foul) | | | |
| 24:12 | | | | 2 우은채 Pass miss |
| 24:38 | 11 김승원 right-center 9M SHOT post | | | |
| 24:48 | | | | 12 김나림 right-wing 6M FastBreak SHOT post |
| 24:58 | 11 김승원 left-center 9M SHOT | | | 1 권다인 Goalkeeper Saved |

2nd Half

| Match Time | 만성중학교 | Score | Lead | 정신여자중학교 |
|------------|----------------------------------------|-------|------|------------------------|
| 00:00 | Game Start | | | |
| 00:40 | 19 박세림 2Min Finished | | | |
| 00:50 | 12 김리하 Goalkeeper Saved | | | 22 이수정 7M SHOT |
| 01:03 | 13 오현수 Pass miss | | | |
| 01:15 | | | | 22 이수정 Catch miss |
| 01:42 | 14 김도희 right-wing 6M BreakThrough SHOT | | | 1 권다인 Goalkeeper Saved |
| 01:49 | | | | 22 이수정 Offense foul |

| Match Time | 만성중학교 | Score | Lead | 정신여자중학교 |
|------------|----------------------------------------------|--------|------|------------------------------------------|
| 02:16 | 14 김도희 Offense foul | | | |
| 02:43 | | | | 9 강다연 Pass miss |
| 03:11 | 11 김송원 Catch miss | | | |
| 03:26 | | | | 9 강다연 left-wing 6M FastBreak SHOT Missed |
| 04:08 | 14 김도희 right-center 6M SHOT post | | | |
| 04:12 | 10 임서영 Offense Rebound | | | |
| 04:20 | 11 김송원 right-center 9M SHOT | | | 1 권다인 Goalkeeper Saved |
| 04:41 | | | | 2 우은채 Line cross |
| 05:43 | 14 김도희 Catch miss | | | |
| 06:06 | | | | 22 이수정 Pass miss |
| 06:35 | 14 김도희 right-center 6M SHOT | | | 1 권다인 Goalkeeper Saved |
| 06:59 | 11 김송원 2Min(foul) | | | |
| 06:59 | 12 김리하 Goalkeeper | 14 : 5 | 9 | 20 유현욱 7M GOAL Assist 22 이수정 |
| 07:47 | 14 김도희 right-center 9M GOAL | 15 : 5 | 10 | 1 권다인 Goalkeeper |
| 07:56 | 17 김세희 2Min(foul) | | | |
| 08:02 | 12 김리하 Goalkeeper Saved | | | 20 유현욱 7M SHOT |
| 08:46 | 15 안연비 right-center 6M SHOT Missed | | | |
| 08:54 | | | | 10 유현정 Over Step |
| 08:60 | 11 김송원 2Min Finished | | | |
| 09:06 | 15 안연비 right-center 6M FastBreak SHOT Missed | | | |
| 09:17 | 12 김리하 Goalkeeper Saved | | | 9 강다연 left-wing 6M SHOT |
| 09:42 | 10 임서영 right-center 6M GOAL Assist 14 김도희 | 16 : 5 | 11 | 1 권다인 Goalkeeper |
| 09:57 | 17 김세희 2Min Finished | | | |
| 10:11 | | | | 20 유현욱 left-center 6M SHOT post |
| 11:10 | 11 김송원 right-center 9M SHOT post | | | |
| 11:32 | | | | 22 이수정 Catch miss |
| 12:34 | 10 임서영 Line cross | | | |
| 13:30 | | | | 22 이수정 7M SHOT Missed |
| 14:01 | 19 박세림 right-wing SHOT | | | 1 권다인 Goalkeeper Saved |
| 14:28 | | | | 20 유현욱 left-center 9M SHOT post |
| 14:38 | | | | 10 유현정 Offense Rebound |
| 14:55 | 12 김리하 Goalkeeper | 16 : 6 | 10 | 20 유현욱 7M GOAL Assist 22 이수정 |
| 15:19 | 11 김송원 right-center 9M GOAL | 17 : 6 | 11 | 1 권다인 Goalkeeper |
| 15:39 | | | | 20 유현욱 Offense foul |
| 16:21 | 14 김도희 Pass miss | | | |
| 16:36 | 12 김리하 Goalkeeper | 17 : 7 | 10 | 22 이수정 left-center 6M GOAL Assist 10 유현정 |
| 17:07 | 15 안연비 left-wing 6M SHOT post | | | |
| 17:22 | 12 김리하 Goalkeeper Saved | | | 9 강다연 left-wing SHOT |
| 18:12 | Time out(tune up court) | | | |
| 18:19 | 14 김도희 Blocked | | | 22 이수정 BlockShot |
| 18:26 | 17 김세희 GOAL | 18 : 7 | 11 | 1 권다인 Goalkeeper |
| 18:41 | 12 김리하 Goalkeeper Saved | | | 20 유현욱 left-center 9M SHOT |
| 19:29 | 14 김도희 left-center 9M SHOT | | | 1 권다인 Goalkeeper Saved |

| Match Time | 만성중학교 | Score | Lead | 정신여자중학교 |
|------------|------------------------------------------|---------|------|-----------------------------------------|
| 20:02 | | | | 12 김나림 right-wing 6M SHOT Missed |
| 20:24 | 13 오현수 right-center 6M BreakThrough GOAL | 19 : 7 | 12 | 1 권다인 Goalkeeper |
| 21:03 | | | | 22 이수정 Catch miss |
| 21:49 | 14 김도희 left-center 6M SHOT | | | 1 권다인 Goalkeeper Saved |
| 22:07 | | | | 20 유현욱 Double dribble |
| 22:50 | 11 김송원 right-center 9M SHOT | | | 1 권다인 Goalkeeper Saved |
| 23:01 | 12 김리하 Goalkeeper | 19 : 8 | 11 | 20 유현욱 left-center 6M BreakThrough GOAL |
| 23:42 | 11 김송원 right-center 9M SHOT post | | | |
| 23:47 | 14 김도희 Offense Rebound | | | |
| 24:01 | 14 김도희 right-center 9M SHOT | | | 1 권다인 Goalkeeper Saved |
| 24:12 | 12 김리하 Goalkeeper | 19 : 9 | 10 | 9 강다연 left-wing 6M GOAL Assist 20 유현욱 |
| 24:21 | 11 김송원 left-center 9M GOAL | 20 : 9 | 11 | 1 권다인 Goalkeeper |
| 24:56 | 12 김리하 Goalkeeper | 20 : 10 | 10 | 10 유현정 left-center 6M GOAL |