



[2019년 대한핸드볼협회장배 전국중고등선수권대회(중등부)]

Match Team Statistics

2019. 03. 21 09:30 무안스포츠파크

Referees :

Technical officer :

MVP : -

일신여자중학교

20

13 : 6
7 : 8

14

양덕여자중학교

일신여자중학교

| Player | | Shots | | | | | | | | Offence | | | Deffence | | RB | Punishments | | | | Run |
|--------|------|-------|--------|-----|------|------|-----|-----|-----|---------|----|----|----------|----|----|-------------|------|----|-------|--------|
| NO | Name | G/S | % | 6m | Wing | 9m | 7m | FB | BT | AS | TF | BD | BS | ST | | YC | 2min | RC | DR | |
| 1 | 송예은 | 0/0 | 0.0% | | | | | | | | | | | | | | | | 00:00 | |
| 7 | 이수연 | 0/1 | 0.0% | | 0/1 | | | | | | | | | | 1 | | | | 18:07 | |
| 9 | 김재은 | 0/0 | 0.0% | | | | | | | | | | | | | | | | 00:00 | |
| 10 | 조유희 | 0/3 | 0.0% | | 0/3 | | | | | | | | | | 2 | | | | 27:49 | |
| 11 | 김서진 | 5/10 | 50.0% | 0/2 | 2/4 | | | 3/3 | 0/1 | | 1 | | | | 1 | 1 | | | 48:00 | |
| 12 | 정민지 | 0/0 | 0.0% | | | | | | | | 1 | | | | | | | | 23:06 | |
| 13 | 박호빈 | 0/0 | 0.0% | | | | | | | | | | | | | | | | 02:03 | |
| 15 | 이선미 | 0/0 | 0.0% | | | | | | | | | | | | | | | | 01:13 | |
| 16 | 신지아 | 0/0 | 0.0% | | | | | | | | | | | | | | | | 26:54 | |
| 17 | 이제은 | 0/0 | 0.0% | | | | | | | | | | | | | | | | 00:00 | |
| 18 | 김지아 | 2/10 | 20.0% | 2/2 | | 0/7 | | 0/1 | | 2 | | | | | | 1 | | | 48:00 | |
| 20 | 김지선 | 0/0 | 0.0% | | | | | | | | 1 | | | | | | | | 02:33 | |
| 21 | 박지현 | 7/11 | 63.6% | 0/1 | | 6/9 | | | 1/1 | 4 | 3 | | | | 1 | 1 | 1 | | 45:57 | |
| 22 | 이채은 | 0/0 | 0.0% | | | | | | | | | | | | | | | | 03:37 | |
| 24 | 차서연 | 4/4 | 100.0% | | | | | 4/4 | | 1 | 4 | | | 2 | 1 | | 1 | | 46:47 | |
| 25 | 양처림 | 2/4 | 50.0% | 2/3 | | 0/1 | | | | | | | 1 | | 1 | 2 | | | 41:48 | |
| Totals | | 20/43 | 46.5% | 4/8 | 2/8 | 6/17 | 0/0 | 7/8 | 1/2 | 7 | 10 | 0 | 1 | 2 | 5 | 3 | 6 | 0 | 0 | 335:54 |

| GK | | TOTAL SHOTS | | 6M | | WING | | 9M | | 7M | | FB | | BT | | RUN |
|--------|------|-------------|-------|-----|-------|------|------|-----|--------|-----|------|-----|------|-----|-------|-------|
| NO | Name | S/S | % | S/S | % | S/S | % | S/S | % | S/S | % | S/S | % | S/S | % | M:S |
| 12 | 정민지 | 3/9 | 33.3% | 1/2 | 50.0% | 0/0 | 0.0% | 1/3 | 33.3% | 0/1 | 0.0% | 0/0 | 0.0% | 1/3 | 33.3% | 23:06 |
| 16 | 신지아 | 3/11 | 27.3% | 1/4 | 25.0% | 0/1 | 0.0% | 2/2 | 100.0% | 0/3 | 0.0% | 0/1 | 0.0% | 0/0 | 0.0% | 26:54 |
| 1 | 송예은 | 0/0 | 0.0% | 0/0 | 0.0% | 0/0 | 0.0% | 0/0 | 0.0% | 0/0 | 0.0% | 0/0 | 0.0% | 0/0 | 0.0% | 00:00 |
| Totals | | 6/20 | 30.0% | 2/6 | 33.3% | 0/1 | 0.0% | 3/5 | 60.0% | 0/4 | 0.0% | 0/1 | 0.0% | 1/3 | 33.3% | 50:00 |

| Team Shots | Goals | Saves | Missed | Post | Blocked | Total | % |
|---------------|-------|-------|--------|------|---------|-------|-------|
| 6m Shots | 4 | 3 | 0 | 1 | 0 | 8 | 50.0% |
| Wing Shots | 2 | 4 | 0 | 2 | 0 | 8 | 25.0% |
| 9m Shots | 6 | 4 | 5 | 2 | 0 | 17 | 35.3% |
| 7m Shots | 0 | 0 | 0 | 0 | 0 | 0 | 0.0% |
| Fast Breaks | 7 | 1 | 0 | 0 | 0 | 8 | 87.5% |
| Breakthroughs | 1 | 0 | 1 | 0 | 0 | 2 | 50.0% |
| Totals | 20 | 12 | 6 | 5 | 0 | 43 | 46.5% |



[2019년 대한핸드볼협회장배 전국중고등선수권대회(중등부)]

Shot Distribution

2019. 03. 21 09:30 무안스포츠파크

Referees :
 Technical officer :
 MVP : -

일신여자중학교

20

13 : 6
7 : 8

14

양덕여자중학교

일신여자중학교

Players

Goals / Shots

| 1. 송예은 | | |
|--------|-----|-----|
| 0/0 | 0/0 | 0/0 |
| 0/0 | 0/0 | 0/0 |
| 0/0 | 0/0 | 0/0 |

| 7. 이수연 | | |
|--------|-----|-----|
| 0/0 | 0/0 | 0/0 |
| 0/0 | 0/0 | 0/0 |
| 0/0 | 0/0 | 0/0 |

| 9. 김재은 | | |
|--------|-----|-----|
| 0/0 | 0/0 | 0/0 |
| 0/0 | 0/0 | 0/0 |
| 0/0 | 0/0 | 0/0 |

| 10. 조유희 | | |
|---------|-----|-----|
| 0/0 | 0/1 | 0/0 |
| 0/0 | 0/0 | 0/0 |
| 0/0 | 0/0 | 0/1 |

| 11. 김서진 | | |
|---------|-----|-----|
| 1/1 | 1/1 | 1/1 |
| 0/1 | 0/0 | 2/4 |
| 0/0 | 0/0 | 0/0 |

Post: 1

Post: 1

Missed: 1 Post: 1

| 12. 정민지 | | |
|---------|-----|-----|
| 0/0 | 0/0 | 0/0 |
| 0/0 | 0/0 | 0/0 |
| 0/0 | 0/0 | 0/0 |

| 13. 박효빈 | | |
|---------|-----|-----|
| 0/0 | 0/0 | 0/0 |
| 0/0 | 0/0 | 0/0 |
| 0/0 | 0/0 | 0/0 |

| 15. 이선미 | | |
|---------|-----|-----|
| 0/0 | 0/0 | 0/0 |
| 0/0 | 0/0 | 0/0 |
| 0/0 | 0/0 | 0/0 |

| 16. 신지아 | | |
|---------|-----|-----|
| 0/0 | 0/0 | 0/0 |
| 0/0 | 0/0 | 0/0 |
| 0/0 | 0/0 | 0/0 |

| 17. 이재은 | | |
|---------|-----|-----|
| 0/0 | 0/0 | 0/0 |
| 0/0 | 0/0 | 0/0 |
| 0/0 | 0/0 | 0/0 |

| 18. 김지아 | | |
|---------|-----|-----|
| 0/0 | 0/0 | 1/1 |
| 0/1 | 0/0 | 1/2 |
| 0/1 | 0/0 | 0/1 |

| 20. 김지선 | | |
|---------|-----|-----|
| 0/0 | 0/0 | 0/0 |
| 0/0 | 0/0 | 0/0 |
| 0/0 | 0/0 | 0/0 |

| 21. 박지현 | | |
|---------|-----|-----|
| 3/4 | 0/0 | 2/2 |
| 0/0 | 0/1 | 0/0 |
| 2/2 | 0/0 | 0/0 |

| 22. 이채은 | | |
|---------|-----|-----|
| 0/0 | 0/0 | 0/0 |
| 0/0 | 0/0 | 0/0 |
| 0/0 | 0/0 | 0/0 |

| 24. 차서연 | | |
|---------|-----|-----|
| 1/1 | 0/0 | 0/0 |
| 1/1 | 0/0 | 0/0 |
| 2/2 | 0/0 | 0/0 |

Missed: 3 Post: 1

Missed: 2

| 25. 양처림 | | |
|---------|-----|-----|
| 1/1 | 0/0 | 0/0 |
| 1/1 | 0/1 | 0/0 |
| 0/0 | 0/0 | 0/0 |

Post: 1

Team

Goals / Shots

| Team | | |
|------|-----|-----|
| 6/7 | 1/2 | 4/4 |
| 2/4 | 0/2 | 3/6 |
| 4/5 | 0/0 | 0/2 |

Missed: 6 Post: 5 Blocked: 0

Offense

Defense

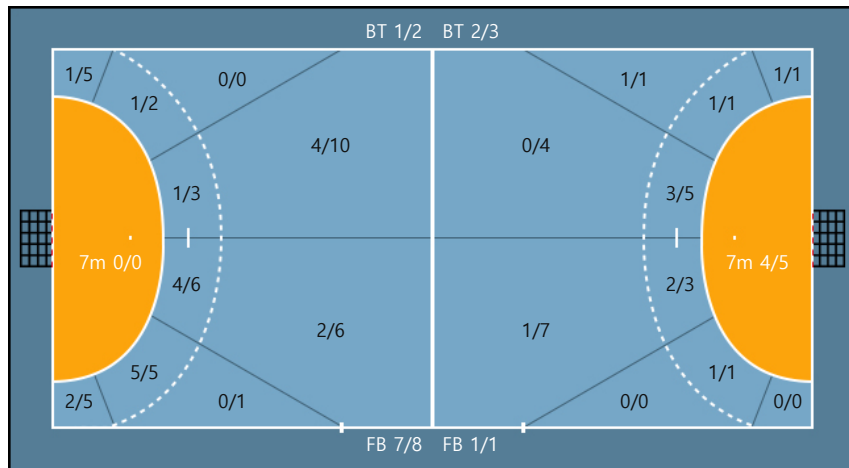

Goalkeepers

Goals / Shots

| 12. 정민지 | | |
|---------|-----|-----|
| 1/1 | 1/2 | 0/0 |
| 0/1 | 0/0 | 0/1 |
| 3/3 | 1/1 | 0/0 |

| 16. 신지아 | | |
|---------|-----|-----|
| 2/2 | 0/0 | 0/1 |
| 1/1 | 0/0 | 1/1 |
| 3/5 | 0/0 | 1/1 |

| | | | | | | | | | |
|------|------------------------------|----|--------------|----|-------------|-----|------------------|----|------------|
| 2Min | 2 Minute Suspensions | AS | Assists | BS | Block Shots | BT | Breakthroughs | RB | Rebound |
| DR | Disqualification with report | RC | Red cards | FB | Fast Breaks | G/S | Goals/Shots | BD | Blocked |
| S/S | Saves/Shots | YC | Yellow cards | ST | Steals | TF | Technical Faults | % | Efficiency |



[2019년 대한핸드볼협회장배 전국중고등선수권대회(중등부)]

Play by Play

2019. 03. 21 09:30 무안스포츠파크

Referees :

Technical officer :

MVP : -

일신여자중학교

20

13 : 6
7 : 8

14

양덕여자중학교

일신여자중학교

1 송예은
11 김서진
16 신지아
21 박지현

7 이수연
12 정민지
17 이재은
22 이채은

9 김재은
13 박효빈
18 김지아
24 차서연

10 조유희
15 이선미
20 김지선
25 양처렴

양덕여자중학교

5 구나윤
11 임소의
16 유정원

7 김태영
13 김승민

9 안혜인
14 최아련

10 이하은
15 이지은

1st Half

| Match Time | 일신여자중학교 | Score | Lead | 양덕여자중학교 |
|------------|--------------------------------------|-------|------|---|
| 00:00 | Game Start | | | |
| 00:28 | 24 차서연 Foul | | | |
| 00:39 | 25 양처렴 Foul | | | |
| 00:49 | | | | 9 안혜인 left-center 9M SHOT Missed |
| 01:21 | 21 박지현 right-center 9M GOAL | 1 : 0 | 1 | 16 유정원 Goalkeeper |
| 01:38 | | | | 13 김승민 Line cross |
| 02:01 | 18 김지아 right-center 9M SHOT | | | 16 유정원 Goalkeeper Saved |
| 02:25 | 11 김서진 Foul | | | |
| 02:38 | | | | 9 안혜인 Offense foul |
| 02:47 | 11 김서진 left-wing 6M FastBreak GOAL | 2 : 0 | 2 | 16 유정원 Goalkeeper |
| 03:11 | 24 차서연 Steal | | | |
| 03:12 | 24 차서연 left-center 6M FastBreak GOAL | 3 : 0 | 3 | 16 유정원 Goalkeeper |
| 03:12 | | | | Time out |
| 03:28 | 21 박지현 Foul | | | |
| 03:43 | | | | 11 임소의 Offense foul |
| 04:27 | 11 김서진 left-wing GOAL | 4 : 0 | 4 | 16 유정원 Goalkeeper |
| 04:42 | 12 정민지 Goalkeeper | 4 : 1 | 3 | 9 안혜인 right-center 9M GOAL |
| 04:45 | 21 박지현 Yellow Card | | | |
| 05:02 | 21 박지현 right-center 9M SHOT Missed | | | |
| 05:31 | 11 김서진 Foul | | | |
| 06:05 | 11 김서진 Yellow Card | | | |
| 06:28 | 10 조유희 right-wing SHOT post | | | |
| 06:40 | | | | 9 안혜인 Offense foul |
| 06:45 | 24 차서연 right-wing 6M FastBreak GOAL | 5 : 1 | 4 | 16 유정원 Goalkeeper |
| 07:12 | 18 김지아 Foul | | | |
| 07:38 | 24 차서연 Foul | | | |
| 07:52 | 12 정민지 Goalkeeper | 5 : 2 | 3 | 9 안혜인 left-wing 9M GOAL |
| 08:12 | 21 박지현 left-center 9M GOAL | 6 : 2 | 4 | 16 유정원 Goalkeeper |
| 08:24 | | | | 5 구나윤 Pass miss |
| 08:30 | 24 차서연 Pass miss | | | |
| 08:50 | 21 박지현 Foul | | | |
| 08:59 | 25 양처렴 Foul | | | |
| 09:13 | 12 정민지 Goalkeeper Saved | | | 11 임소의 left-center 6M BreakThrough SHOT |
| 09:40 | | | | 9 안혜인 Foul |
| 09:47 | 21 박지현 right-center 9M GOAL | 7 : 2 | 5 | 16 유정원 Goalkeeper |
| 10:12 | 21 박지현 Foul | | | |
| 10:25 | 21 박지현 Foul | | | |

| Match Time | 일신여자중학교 | Score | Lead | 양덕여자중학교 |
|------------|--|--------|------|--|
| 10:40 | 24 차서연 Foul | | | |
| 10:49 | | | | 9 안혜인 left-center 9M SHOT post |
| 11:34 | 21 박지현 Offense foul | | | |
| 11:54 | | | | 11 임소의 Over Step |
| 12:03 | 12 정민지 Pass miss | | | |
| 12:31 | 25 양처럼 Yellow Card | | | |
| 12:57 | 12 정민지 Goalkeeper | 7 : 3 | 4 | 9 안혜인 7M GOAL |
| 13:26 | 21 박지현 right-center 6M BreakThrough GOAL | 8 : 3 | 5 | 16 유정원 Goalkeeper |
| 13:59 | | | | 11 임소의 Over Step |
| 14:19 | 18 김지아 left-center 9M SHOT post | | | |
| 14:22 | 24 차서연 Offense Rebound | | | |
| 14:34 | 10 조윤희 right-wing SHOT | | | 16 유정원 Goalkeeper Saved |
| 14:47 | 24 차서연 Foul | | | |
| 15:07 | 10 조윤희 Foul | | | |
| 15:22 | 12 정민지 Goalkeeper | 8 : 4 | 4 | 9 안혜인 left-center 6M GOAL |
| 15:48 | 21 박지현 right-center 9M GOAL | 9 : 4 | 5 | 16 유정원 Goalkeeper |
| 16:20 | 12 정민지 Goalkeeper | 9 : 5 | 4 | 9 안혜인 left-center 6M BreakThrough GOAL |
| 16:53 | 25 양처럼 right-center 6M SHOT | | | 16 유정원 Goalkeeper Saved |
| 17:20 | | | | 5 구나윤 Offense foul |
| 17:27 | 18 김지아 left-center 6M FastBreak SHOT | | | 16 유정원 Goalkeeper Saved |
| 17:58 | | | | 9 안혜인 Pass miss |
| 18:09 | 11 김서진 left-wing 6M FastBreak GOAL Assist 21 박지현 | 10 : 5 | 5 | 16 유정원 Goalkeeper |
| 18:33 | 11 김서진 Foul | | | |
| 18:44 | 25 양처럼 Foul | | | |
| 18:54 | | | | 9 안혜인 left-center 9M SHOT Missed |
| 19:36 | 25 양처럼 right-center 9M SHOT post | | | |
| 19:39 | | | | 5 구나윤 Defense Rebound |
| 19:43 | 16 신지아 Goalkeeper | 10 : 6 | 4 | 11 임소의 left-center 6M FastBreak GOAL |
| 20:09 | 11 김서진 left-center 6M SHOT post | | | |
| 20:14 | 10 조윤희 Offense Rebound | | | |
| 20:19 | 10 조윤희 right-wing SHOT | | | 16 유정원 Goalkeeper Saved |
| 21:06 | | | | 5 구나윤 Catch miss |
| 21:35 | 18 김지아 left-center 9M SHOT Missed | | | |
| 22:06 | 24 차서연 Foul | | | |
| 22:34 | 11 김서진 Foul | | | |
| 22:43 | 25 양처럼 Foul | | | |
| 22:58 | | | | 9 안혜인 right-center 9M SHOT post |
| 23:15 | 25 양처럼 left-center 6M GOAL Assist 18 김지아 | 11 : 6 | 5 | 16 유정원 Goalkeeper |
| 23:21 | | | | 11 임소의 Yellow Card |
| 24:03 | 25 양처럼 BlockShot | | | 9 안혜인 Blocked |
| 24:14 | 24 차서연 right-wing FastBreak GOAL Assist 21 박지현 | 12 : 6 | 6 | 16 유정원 Goalkeeper |
| 24:41 | | | | 11 임소의 Pass miss |
| 24:47 | 11 김서진 left-wing 6M FastBreak GOAL Assist 21 박지현 | 13 : 6 | 7 | 16 유정원 Goalkeeper |
| 25:00 | | | | 11 임소의 Pass miss |

2nd Half

| Match Time | 일신여자중학교 | Score | Lead | 양덕여자중학교 |
|------------|--|--------|------|---|
| 00:00 | Game Start | | | |
| 00:24 | 18 김지아 left-wing 9M SHOT | | | 16 유정원 Goalkeeper Saved |
| 00:42 | 21 박지현 Foul | | | |
| 00:59 | 21 박지현 2Min(foul) | | | |
| 01:22 | 12 정민지 Goalkeeper Saved | | | 9 안혜인 right-center 9M SHOT |
| 01:25 | 7 이수연 Defense Rebound | | | |
| 01:57 | 25 양처럼 left-center 6M GOAL Assist 18 김지아 | 14 : 6 | 8 | 16 유정원 Goalkeeper |
| 02:08 | | | | 9 안혜인 right-center 9M SHOT Missed |
| 02:25 | Time out | | | |
| 02:42 | 18 김지아 left-wing 6M GOAL Assist 24 차서연 | 15 : 6 | 9 | 16 유정원 Goalkeeper |
| 02:58 | 12 정민지 Goalkeeper | 15 : 7 | 8 | 9 안혜인 right-center 6M BreakThrough GOAL |
| 02:59 | 21 박지현 2Min Finished | | | |
| 03:25 | 21 박지현 right-center 9M SHOT Missed | | | |
| 03:39 | 21 박지현 Foul | | | |
| 03:53 | | | | 13 김승민 Line cross |
| 04:23 | 21 박지현 right-center 9M SHOT | | | 16 유정원 Goalkeeper Saved |
| 04:35 | | | | 9 안혜인 Catch miss |

| Match Time | 일신여자중학교 | Score | Lead | 양덕여자중학교 |
|------------|---|---------|------|------------------------------------|
| 05:30 | 21 박지현 right-center 6M SHOT | | | 16 유정원 Goalkeeper Saved |
| 06:01 | 25 양처럼 2Min(foul) | | | |
| 06:01 | | | | 10 이하은 2Min(Unsportsman) |
| 06:11 | 12 정민지 Goalkeeper Saved | | | 9 안혜인 left-center 6M SHOT |
| 06:37 | 18 김지아 left-wing 6M GOAL Assist 21 박지현 | 16 : 7 | 9 | 16 유정원 Goalkeeper |
| 06:44 | | | | 9 안혜인 Over Step |
| 07:08 | 21 박지현 Over Step | | | |
| 07:21 | 16 신지아 Goalkeeper Saved | | | 9 안혜인 right-center 6M SHOT |
| 07:52 | 24 차서연 Catch miss | | | |
| 08:01 | | | | 10 이하은 2Min Finished |
| 08:01 | 25 양처럼 2Min Finished | | | |
| 08:01 | 16 신지아 Goalkeeper | 16 : 8 | 8 | 9 안혜인 right-center 6M GOAL |
| 08:39 | 18 김지아 left-center 9M SHOT Missed | | | |
| 09:08 | 24 차서연 2Min(foul) | | | |
| 09:11 | 16 신지아 Goalkeeper | 16 : 9 | 7 | 5 구나윤 7M GOAL |
| 10:03 | 11 김서진 left-wing BreakThrough SHOT Missed | | | |
| 10:15 | 11 김서진 Foul | | | |
| 10:28 | 16 신지아 Goalkeeper Saved | | | 9 안혜인 right-center 9M SHOT |
| 11:06 | 11 김서진 Offense foul | | | |
| 11:08 | 24 차서연 2Min Finished | | | |
| 11:25 | 18 김지아 Foul | | | |
| 11:45 | | | | 9 안혜인 Offense foul |
| 11:58 | 7 이수연 right-wing SHOT post | | | |
| 12:19 | 16 신지아 Goalkeeper | 16 : 10 | 6 | 9 안혜인 right-wing 6M GOAL |
| 12:45 | 21 박지현 left-center 9M GOAL | 17 : 10 | 7 | 16 유정원 Goalkeeper |
| 13:20 | 25 양처럼 2Min(foul) | | | |
| 13:23 | 16 신지아 Goalkeeper | 17 : 11 | 6 | 9 안혜인 7M GOAL Assist 14 최아련 |
| 13:48 | 18 김지아 left-center 9M SHOT | | | 16 유정원 Goalkeeper Saved |
| 13:52 | 18 김지아 2Min(foul) | | | |
| 14:00 | 16 신지아 Goalkeeper | 17 : 12 | 5 | 9 안혜인 7M GOAL Assist 15 이지은 |
| 14:22 | 21 박지현 right-center 9M GOAL | 18 : 12 | 6 | 16 유정원 Goalkeeper |
| 14:42 | | | | 10 이하은 Offense foul |
| 15:13 | 11 김서진 left-wing GOAL | 19 : 12 | 7 | 16 유정원 Goalkeeper |
| 15:20 | 25 양처럼 2Min Finished | | | |
| 15:37 | | | | 9 안혜인 right-center 9M SHOT Missed |
| 15:41 | 21 박지현 Defense Rebound | | | |
| 15:48 | 11 김서진 Foul | | | |
| 15:52 | 18 김지아 2Min Finished | | | |
| 16:02 | | | | 11 임소의 right-center 9M SHOT Missed |
| 16:38 | 24 차서연 Over Step | | | |
| 17:03 | 11 김서진 2Min(foul) | | | |
| 17:04 | | | | 9 안혜인 7M SHOT Missed |
| 17:40 | 24 차서연 Offense foul | | | |
| 17:47 | | | | 9 안혜인 Pass miss |
| 18:11 | 18 김지아 right-center 9M SHOT Missed | | | |
| 18:23 | M 성남호 Yellow Card | | | |
| 18:36 | 25 양처럼 Foul | | | |
| 18:49 | M 성남호 2Min(bench) | | | |
| 19:03 | 11 김서진 2Min Finished | | | |
| 19:04 | 16 신지아 Goalkeeper | 19 : 13 | 6 | 15 이지은 left-wing GOAL Assist 9 안혜인 |
| 19:33 | | | | 5 구나윤 Foul |
| 19:46 | 11 김서진 left-wing SHOT | | | 16 유정원 Goalkeeper Saved |
| 20:04 | 24 차서연 Steal | | | |
| 20:11 | 24 차서연 left-center 6M FastBreak GOAL | 20 : 13 | 7 | 16 유정원 Goalkeeper |
| 20:38 | | | | 13 김승민 Line cross |
| 20:49 | M 성남호 2Min(bench) Finished | | | |
| 21:12 | 21 박지현 Pass miss | | | |
| 21:45 | 16 신지아 Goalkeeper Saved | | | 15 이지은 left-center 9M SHOT |
| 21:48 | 10 조유희 Defense Rebound | | | |
| 21:56 | Time out | | | |
| 22:10 | | | | 9 안혜인 Foul |
| 22:28 | 20 김지선 Pass miss | | | |
| 23:10 | 16 신지아 Goalkeeper | 20 : 14 | 6 | 15 이지은 left-wing 6M GOAL |
| 23:36 | | | | 14 최아련 Foul |
| 23:55 | 11 김서진 right-wing 6M SHOT | | | 16 유정원 Goalkeeper Saved |
| 24:03 | | | | 9 안혜인 Offense foul |

2019. 3. 22.

| Match Time | 일신여자중학교 | Score | Lead | 양덕여자중학교 |
|------------|-----------------------|-------|------|-------------------------|
| 24:28 | | | | 15 이지은 Foul |
| 24:39 | 11 김서진 left-wing SHOT | | | 16 유정원 Goalkeeper Saved |
| 24:50 | 20 김지선 Foul | | | |